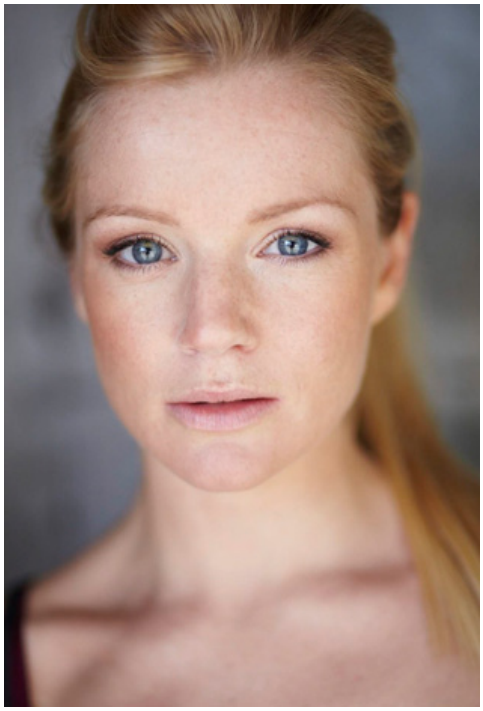

kim-sarah **brandts**

tätigkeitsbereich:	schauspielerin
nationalität:	deutsch
geburtsjahr:	1983
größe:	171 cm
haarfarbe:	blond
augenfarbe:	blau
konfektion:	36
sprachen:	englisch, französisch
sportarten:	fitness, inlineskaten
führerschein:	auto

ausbildung

fachhochschulreife

tv-produktion auswahl

jahr	titel	rolle	regie	produktion	sender
2011	rote rosen	jule jansen	verschiedene	traumfabrik niedersachsen	ard
2011	morden im norden	jenni lübbers	esther wenger	ndf	ndr
2011	stubbe	frau mencke	oren schmuckler	polyphon	zdf
2011	hand aufs herz	helena schmidt-heisig hr	diverse	producers at work	sat1
2010	rote rose	jule jansen hr	diverse	traumfabrik niedersachsen	ard
2009	mord in bester gesellschaft	frau frosch	hans werner	tivoli film	ard
2008	neues aus	gute fee	guido pieters	polyphon	ndr
	büttenwarder	gute fee	guido pieters	polyphon	ndr
2006–09	rote rosen	jule jansen hr	daniel anderson, christa mühl, thomas herrmann, u. a.	traumfabrik niedersachsen	ard
2005	verzicht aus liebe	melly	oliver dommenget	polyphon	zdf
2004	st. angela	jule petersen	diverse	rhinestone tv	ard
2003	broti & pacek	tv-star	diethard küster	multimedia	sat1
2003	st. angela	jule petersen	diverse	rhinestone tv	ard
2002	st. angela	jule petersen	diverse	rhinestone tv	ard
2001	st. angela	jule petersen	diverse	rhinestone tv	ard